

CENTRE NAUTIQUE & DE PLEIN AIR LESCONIL



CLASSES DE MER

Le Centre Classes de Mer



A la pointe de la Bretagne, dans le département du Finistère, au sud de Quimper, Lesconil est un petit port de pêche du Pays Bigouden.

Le Centre Classes de Mer est situé dans le bourg à 200m du Centre Nautique, ce qui permet d'accéder à toutes les activités à pieds .

*Situé entre port et plage,
au cœur de Lesconil.*

Le Centre Nautique de Lesconil vous permet de naviguer sur un plan d'eau sécurisé et encadré par des éducateurs sportifs diplômés d'Etat.

Le Centre Nautique



Lesconil offre un site idéal pour la pratique des activités nautiques et de la découverte du milieu marin.

Localisation



Comment accéder au site ?

Rail : gare de Quimper à 25km du Centre Nautique

Car : correspondance de Quimper à Lesconil

Route : voie expresse jusqu'à Quimper, sortir direction Pont l'Abbé

Nous avons la possibilité d'organiser votre déplacement (devis sur demande)



CENTRE NAUTIQUE & DE PLEIN AIR

L'hébergement

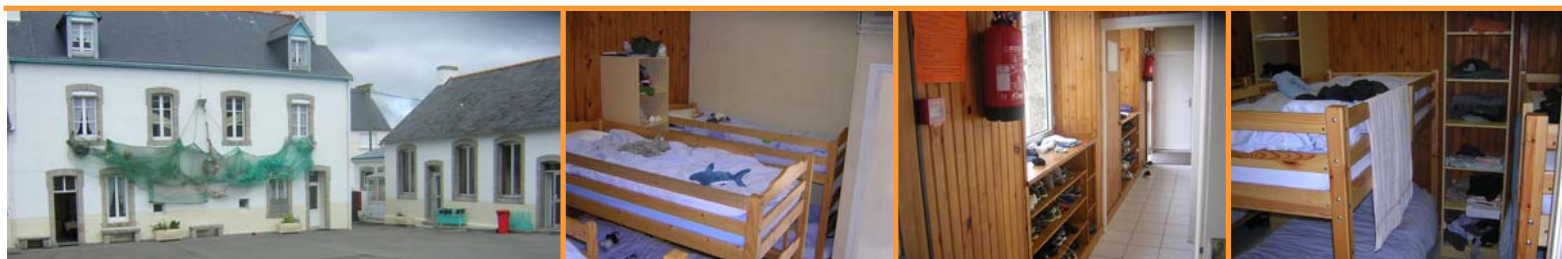

Les « **espaces nuit** » peuvent accueillir 2 à 6 enfants par chambre suivant la composition des classes. Chaque « espace nuit » dispose, à titre privé, d'un sanitaire, de deux lavabos et d'une douche ; des placards individuels sont également à la disposition des résidents.

L'hébergement de l'encadrement est assuré dans une aile du centre. Les appartements sont composés d'un séjour, d'un coin cuisine et d'une chambre.

La restauration

Dans une ambiance conviviale et familiale, l'équipe de cuisine s'efforce de préparer des recettes nouvelles et adaptées, avec des produits frais et des menus équilibrés.

Possibilité de soirée à thème (anniversaire,...)



Les horaires des repas sont adaptable en fonction du programme des activités de votre classe (petit déjeuner, déjeuner, goûter, dîner, pique-nique, etc...)

CENTRE NAUTIQUE & DE PLEIN AIR

Les locaux

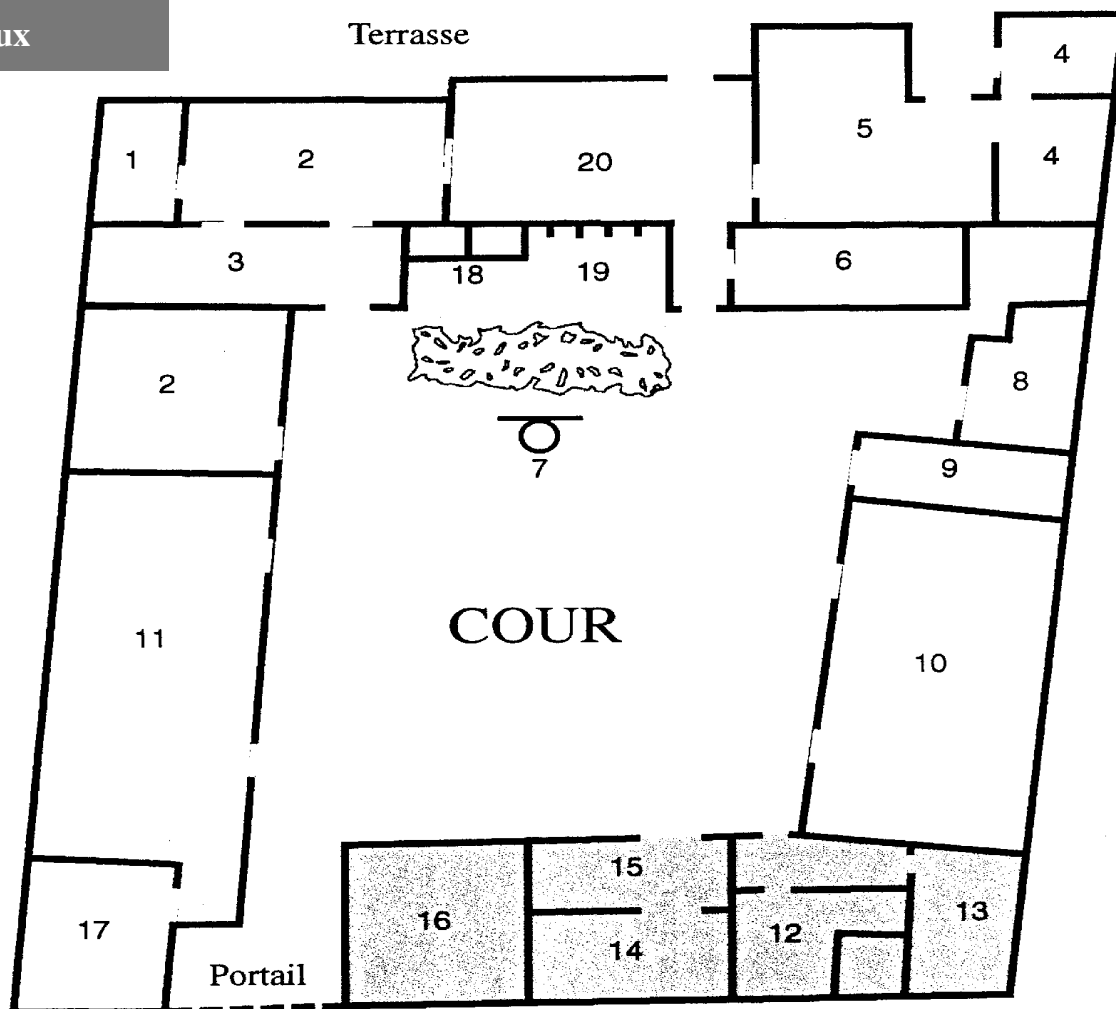

- | | |
|--------------------------|---------------------------------------|
| 1 Salle de documentation | 13 Lingerie |
| 2 Salle de classe | 14 Chambre d'isolement |
| 3 Salle de jeux | 15 Infirmierie |
| 4 Cuisines | 16 Gîte |
| 5 Salle de restauration | 17 Sanitaires bâtiment B |
| 6 chambre animateur | 18 Sanitaires du personnel |
| 7 Basket | 19 Sanitaires extérieurs |
| 8 Atelier | 20 Salle d'activités avec point d'eau |
| 9 Garage | |
| 10 Chambres bâtiment A | |
| 11 Chambres bâtiment B | |
| 12 Chambres bâtiment C | |

□ 4 gîtes supplémentaires sur deux étages

Centre de classes de mer de Plobannalec Lesconil



CENTRE NAUTIQUE & DE PLEIN AIR

L'hébergement

Bâtiment A
Disposition des chambres

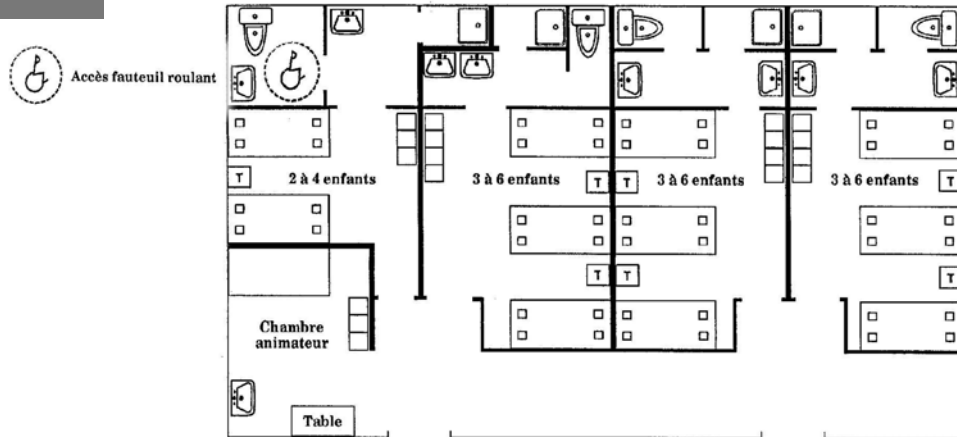

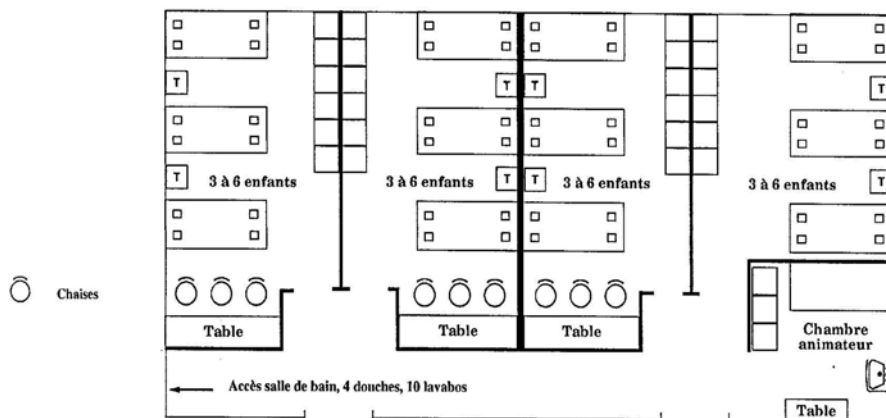

Bâtiment B
Disposition des chambres

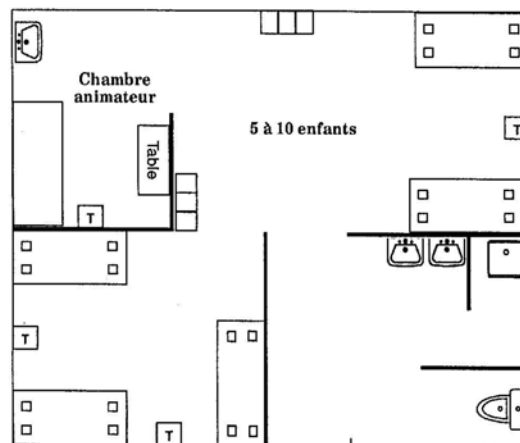

Bâtiment C
Disposition des chambres

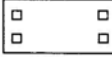
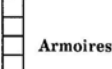

-  Lits superposés
-  Armoires
-  Table de chevet

CENTRE NAUTIQUE & DE PLEIN AIR

La découverte du milieu marin

Le site de Lesconil possède de grandes spécificités : historique, culturel, économique et naturel, liées au monde maritime. Pour les découvrir à tout âge, un éducateur en milieu marin diplômé vous guide.

Quelques idées de contenu ...

- Pêche à pieds et découverte du monde animal et végétal du littoral (possibilité de mise en place d'un aquarium)
- Pêche en mer, pose de casier, pêche à la traîne
- Visite d'un chalutier (suivant la disponibilité)
- Débarquement de la pêche du jour
- Visite de la criée (vente du poisson débarqué)
- La dune, les algues, ...

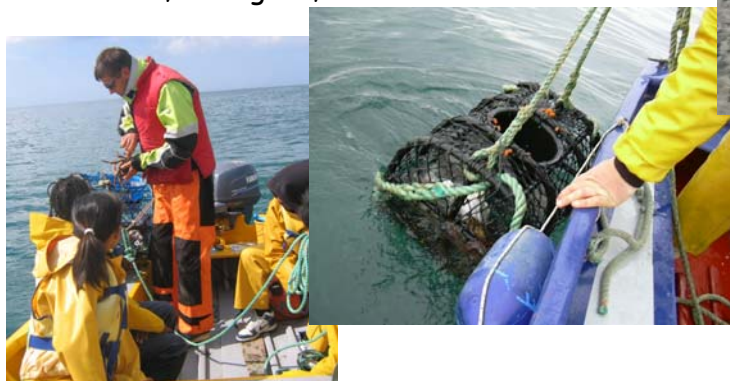

Les activités nautiques

Le Centre Nautique de Lesconil vous permet de naviguer sur un plan d'eau sécurisé et encadré par des éducateurs sportifs brevet d'état déclarés à l'IA.

Nous vous proposons de nombreux supports adaptés à vos attentes :
**l'optimist, la planche à voile,
le catamaran, le kayak, le skividan.**



CENTRE NAUTIQUE & DE PLEIN AIR

Programme type

	<i>MATIN</i> 9h00/12h00	<i>APRES-MIDI</i> 14h00/16h30	<i>SOIREE</i> 16h30/18h00*	<i>SOIR</i> 20h00/21h30
mardi		Arrivée Quimper Visite du site Installation	18h00 Réunion de préparation	Veillée calme
mercredi	Présentation de Lesconil Essayage des cirés	Dossier de terrain	Retour instit	Soirée BAFA
jeudi	Mise en eau de l'aquarium Préparation pêche à pied	Pêche à pied	Retour instit	Soirée BAFA
vendredi	Voile Pêche	Récolte de coquillages	Tableau de coquillages	Soirée BAFA
samedi	11H à 12H Démonstration de filetage	visite d'un chalutier (3 groupes)	Retour instit	boum
dimanche	Grand jeu BAFA/Retour instituteur/Excursion			Soirée BAFA
lundi	10H Visite d'un magasin de marée (3 groupes)	Voile Pêche	Retour instit	Veillée calme
mardi	Les Algues de l'Estran	Voile Pêche	Retour instit	Soirée BAFA
mercredi	Voile Pêche	Technique de pêche	17H Débarquement de la pêche	Soirée BAFA
jeudi	11H à 12H Démonstration de filetage	Récolte de coquillages	Retour instit	veillée calme
vendredi	Départ Quimper			

*18h00 douches et temps libre ou retour instituteur
Retour instituteur : courrier, journal de classe...

CENTRE NAUTIQUE & DE PLEIN AIR

L'espace études

2 salles de classe donnant sur la cour intérieure du centre

1 salle polyvalente

1 bibliothèque



Le matériel pédagogique

Télévision, magnéto, chaîne hi fi, documents spécifiques à la découverte du milieu marin, loupe binoculaire, aquarium (un par classe), jumelles, connexion Internet,....

Espace loisirs

Cours intérieur sécurisée, table de ping-pong, terrain multisports, ballons,....

CONTACTS



Directeur : Alexandre FERNANDEZ

Adresse : 2 rue Victor Hugo
29740 Plobannalec Lesconil

Tél. : 02.98.87.89.43 **Fax :** 02.98.82.19.44

E mail : cnpa.lesconil@wanadoo.fr



Rédacteur : Patrick LOUVEAU

Adresse : place de la Mairie
29740 Plobannalec Lesconil

Tél. : 02.98.82.12.33